CARTA OPERACIONAL DE SENSIBILIDADE AMBIENTAL AO DERRAMAMENTO DE ÓLEO BACIA DE PELOTAS

PEL114 São José do Norte

Ministério do Meio Ambiente

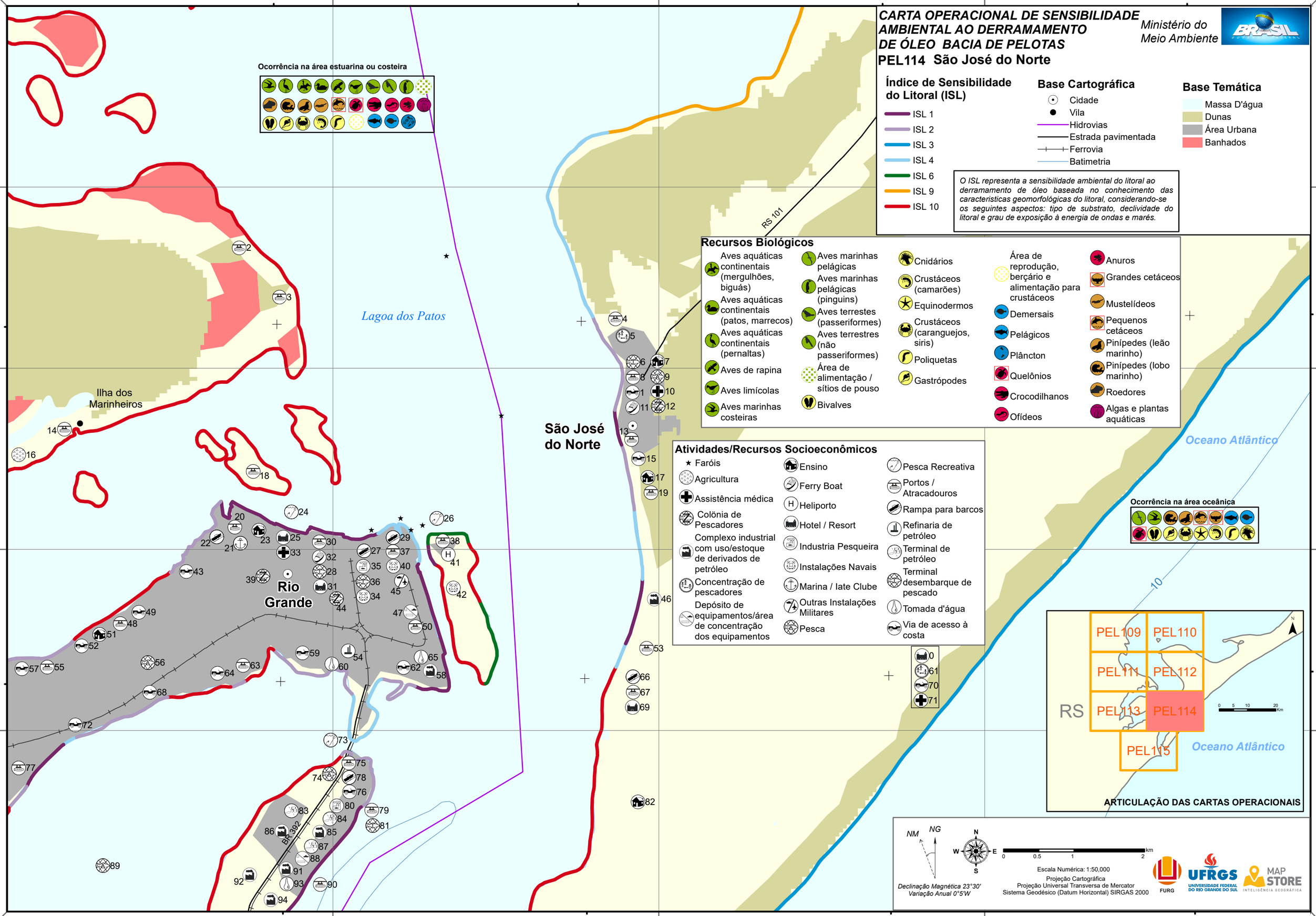

Índice de Sensibilidade do Litoral (ISL)

- ISL 1
- ISL 2
- ISL 3
- ISL 4
- ISL 6
- ISL 9
- ISL 10

Base Cartográfica

- Cidade
- Vila
- Hidrovias
- Estrada pavimentada
- Ferrovia
- Batimetria

Base Temática

- Massa D'água
- Dunas
- Área Urbana
- Banhados

O ISL representa a sensibilidade ambiental do litoral ao derramamento de óleo baseada no conhecimento das caracteristicas geomorfológicas do litoral, considerando-se os seguintes aspectos: tipo de substrato, declividade do litoral e grau de exposição à energia de ondas e marés.

Recursos Biológicos

- Aves aquáticas continentais (mergulhões, biguás)
- Aves aquáticas continentais (patos, marrecos)
- Aves aquáticas continentais (pernaltas)
- Aves de rapina
- Aves limícolas
- Aves marinhas costeiras
- Aves marinhas pelágicas
- Aves marinhas pelágicas (pinguins)
- Aves terrestes (passeriformes)
- Aves terrestres (não passeriformes)
- Área de alimentação / sítios de pouso
- Bivalves
- Cnidários
- Crustáceos (camarões)
- Equinodermos
- Crustáceos (caranguejos, siris)
- Poliquetas
- Gastrópodes
- Área de reprodução, berçário e alimentação para crustáceos
- Demersais
- Pelágicos
- Plâncton
- Quelônios
- Crocodilhanos
- Ofídeos
- Anuros
- Grandes cetáceos
- Mustelídeos
- Pequenos cetáceos
- Pinípedes (leão marinho)
- Pinípedes (lobo marinho)
- Roedores
- Algas e plantas aquáticas

Atividades/Recursos Socioeconômicos

- Faróis
- Agricultura
- Assistência médica
- Colônia de Pescadores
- Complexo industrial com uso/estoque de derivados de petróleo
- Concentração de pescadores
- Depósito de equipamentos/área de concentração dos equipamentos
- Ensino
- Ferry Boat
- Heliporto
- Hotel / Resort
- Industria Pesqueira
- Instalações Navais
- Marina / Iate Clube
- Outras Instalações Militares
- Pesca
- Pesca Recreativa
- Portos / Atracadouros
- Rampa para barcos
- Refinaria de petróleo
- Terminal de petróleo
- Terminal desembarque de pescado
- Tomada d'água
- Via de acesso à costa